

Zvýšení kvality a dostupnosti infrastruktury pro vzdělávání v ZŠ Prasek

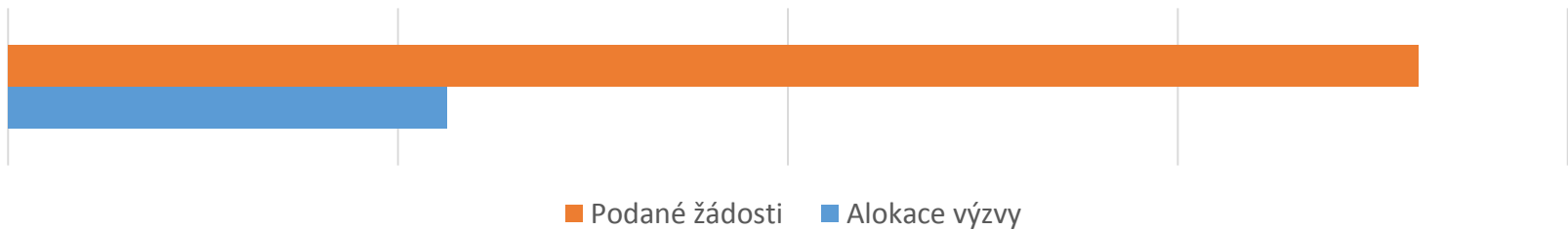

Informace k dotační výzvě



- **Výzva IROP č. 47:** příjem žádostí ukončen 14.2.2017 ve 14:00, podáno 661 projektů o celkovém objemu 7.232.200.232,82,- Kč, tj. 321,5 % již navýšené alokace výzvy ve výši 2.249.230.237,- Kč
- Pozitivně ukončené hodnocení je u 535 žádostí v objemu 6.001.957.460,08 Kč, tj. 266,8 %
- o pořadí projektů rozhoduje bodové hodnocení (33/36) a datum podání projektu (neděle 12. února 2017 10:00)



Aktivity projektu

- **Nástavba 2. NP**, kde vzniknou 2 kmenové učebny, které společně s kmenovými učebnami v 1. NP zajistí dostatečnou kapacitu školy (**Rejstříková kapacita 90 žáků**)
- **Vznik 2 odborných učeben v 2. NP** – počítačová učebna, přírodovědná učebna
- **Bezbariérovost** – výtah, bezbariérové toalety
- **Zřízení šaten**
- **Venkovní prostranství a zeleň**

1. NP

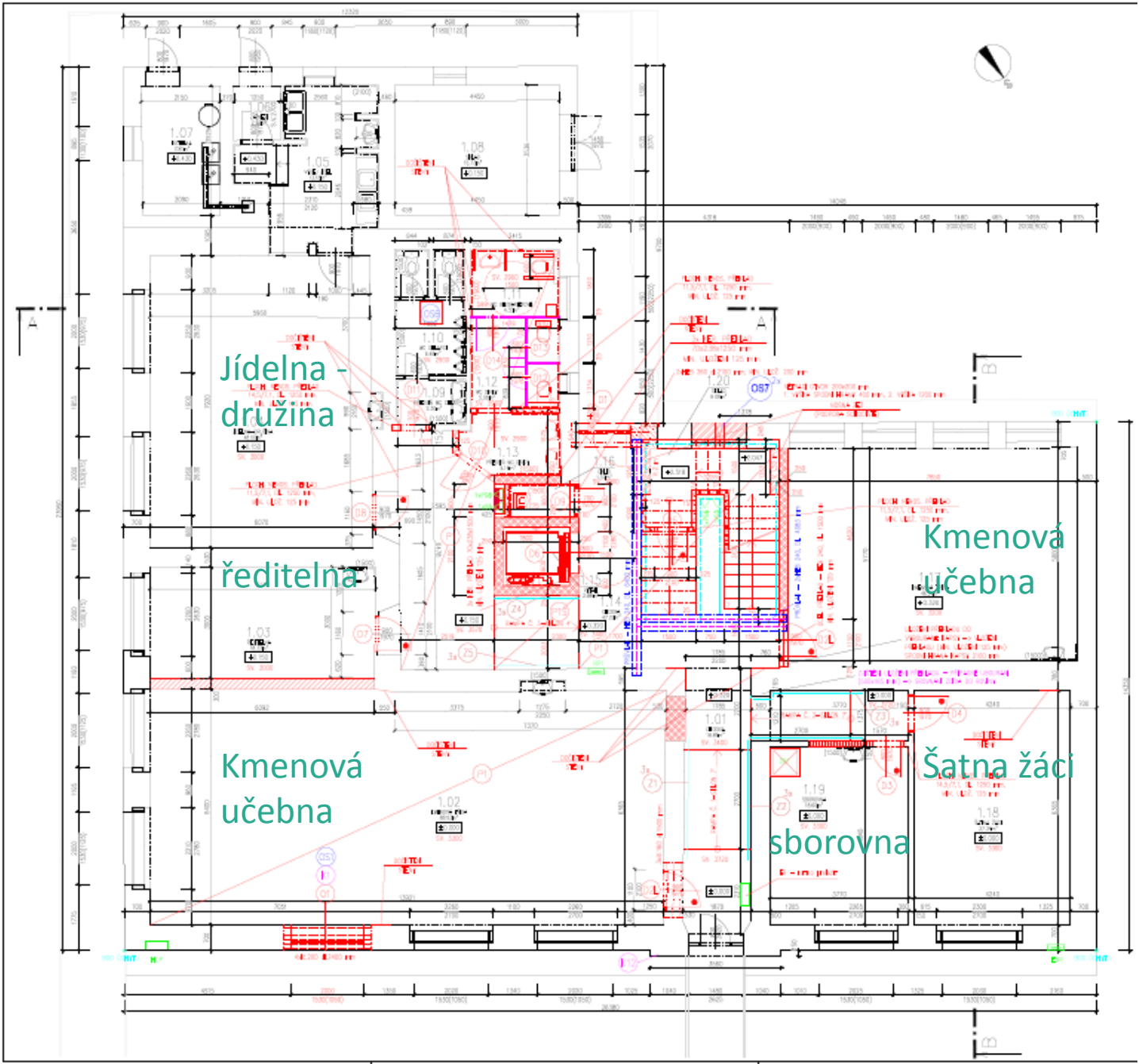

2. NP

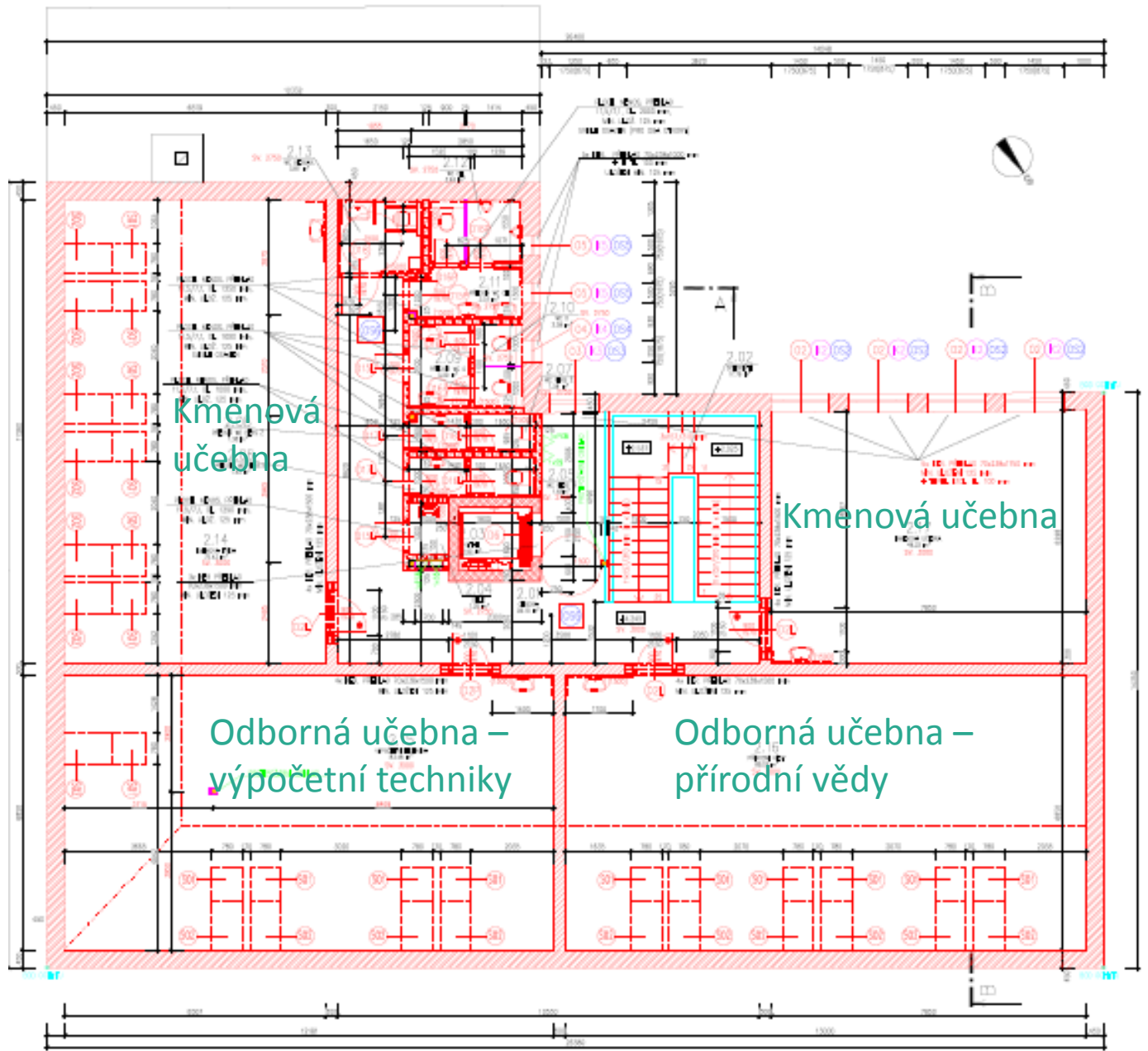



Časový harmonogram projektu

- původní nejzazší datum ukončení stavby –
28.6.2019
- lze požádat o prodloužení termínu dokončení kvůli prodlevě v hodnocení – o 119 pracovních dnů = do
13.12.2019
- V současné době je vyhlášena soutěž na zhotovitele stavby



Rozpočet projektu

Způsobilé výdaje	Kč bez DPH	DPH (21%)	Kč	Výběrové řízení	Procenta
Hlavní způsobilé výdaje	15 751 135,00	3 307 737,00	19 058 872,00		90,88%
Pořízení staveb formou výstavby - hlavní	14 096 350,00	2 960 233,00	17 056 583,00	Stavební práce	81,34%
Pořízení vnitřního vybavení (nábytek, vybavení učeben)	1 654 785,00	347 504,00	2 002 289,00	Dodávka vybavení	9,55%
Vedlejší způsobilé výdaje	1 580 077,00	331 816,00	1 911 893,00		9,12%
Úpravy venkovního prostranství v areálu zařízení ZŠ a zeleň	159 077,00	33 406,00	192 483,00	Stavební práce	0,92%
Studie proveditelnosti	370 000,00	77 700,00	447 700,00	NE	2,13%
Výběrová řízení	80 000,00	16 800,00	96 800,00	NE	0,46%
Autorský dozor	140 000,00	29 400,00	169 400,00	NE	0,81%
Technický dozor investora	280 000,00	58 800,00	338 800,00	NE	1,62%
BOZP	140 000,00	29 400,00	169 400,00	NE	0,81%
Projektová dokumentace pro stavební povolení	197 000,00	41 370,00	238 370,00	NE	1,14%
Projektová dokumentace pro provedení stavby	202 000,00	42 420,00	244 420,00	NE	1,17%
Publicita (billboard, pamětní deska)	12 000,00	2 520,00	14 520,00	NE	0,07%
Celkové způsobilé výdaje	17 331 212,00	3 639 553,00	20 970 765,00		100,00%
Nezpůsobilé výdaje	Kč bez DPH	DPH (21%)	Kč		
Pořízení staveb formou výstavby (sborovna, fasáda 1.NP,část)	796 830,00	167 334,00	964 164,00		
Zpracování žádosti o dotaci	30 000,00	6 300,00	36 300,00		
Celkové nezpůsobilé výdaje	826 830,00	173 634,00	1 000 464,00		
CELKOVÉ VÝDAJE PROJEKTU	18 158 042,00	3 813 187,00	21 971 229,00		



Výdaje projektu dle etap

Investiční plán

- | | |
|---|-----------------|
| 1. etapa: 21.11.2016 – 30.9.2018 | 2 773 441,63 Kč |
| 2. etapa: 1.10.2018 – 31.12.2018 | 6 206 964,05 Kč |
| 3. etapa: 1.1.2019 – 31.3.2019 | 4 433 545,75 Kč |
| 4. etapa: 1.4.2019 – 28.6.2019 (13.12.2019) | 7 556 813,57 Kč |

Výše žádosti o platbu se bude pohybovat dle zaplacených faktur, příp. se peníze přelijí do další etapy

v tisících Kč

Způsobilý výdaje	2018												2019				celkem
	5	6	7	8	9	10	11	12	1	2	3	4	5	6			
Hlavní způsobilý výdaje	0,00	0,00	0,00	0,00	1 705,66	2 132,07	2 558,49	1 279,24	1 279,24	1 279,24	1 705,66	1 705,66	#####	3 707,95	19 058,87		
Pořízení staveb formou výstavby - hlavní	0,00	0,00	0,00	0,00	1 705,66	2 132,07	2 558,49	1 279,24	1 279,24	1 279,24	1 705,66	1 705,66	1 705,66	1 705,66	17 056,58		
Pořízení vnitřního vybavení (nábytek, vybavení učeben)	0,00	0,00	0,00	0,00	0,00	0,00	0,00	0,00	0,00	0,00	0,00	0,00	0,00	2 002,29	2 002,29		
Vedlejší způsobilý výdaje	1 000,02	0,00	0,00	0,00	67,76	84,70	101,64	50,82	50,82	50,82	67,76	292,51	67,76	77,28	1 911,89		
Úpravy venkovního prostornství v areálu zařízení ZŠ a zeleň	0,00	0,00	0,00	0,00	0,00	0,00	0,00	0,00	0,00	0,00	0,00	192,48	0,00	0,00	192,48		
Studie proveditelnosti	447,70	0,00	0,00	0,00	0,00	0,00	0,00	0,00	0,00	0,00	0,00	0,00	0,00	0,00	447,70		
Výběrová řízení	64,53	0,00	0,00	0,00	0,00	0,00	0,00	0,00	0,00	0,00	0,00	32,27	0,00	0,00	96,80		
Autorský dozor	0,00	0,00	0,00	0,00	16,94	21,18	25,41	12,71	12,71	12,71	16,94	16,94	16,94	16,94	169,40		
Technický dozor investora	0,00	0,00	0,00	0,00	33,88	42,35	50,82	25,41	25,41	25,41	33,88	33,88	33,88	33,88	338,80		
BOZP	0,00	0,00	0,00	0,00	16,94	21,18	25,41	12,71	12,71	12,71	16,94	16,94	16,94	16,94	169,40		
Projektová dokumentace pro stavební povolení	238,37	0,00	0,00	0,00	0,00	0,00	0,00	0,00	0,00	0,00	0,00	0,00	0,00	0,00	238,37		
Projektová dokumentace pro provedení stavby	244,42	0,00	0,00	0,00	0,00	0,00	0,00	0,00	0,00	0,00	0,00	0,00	0,00	0,00	244,42		
Publicita (billboard, pamětní deska)	5,00	0,00	0,00	0,00	0,00	0,00	0,00	0,00	0,00	0,00	0,00	0,00	0,00	9,52	14,52		
Celkové způsobilý výdaje	1 000,02	0,00	0,00	0,00	1 773,42	2 216,77	2 660,13	1 330,06	1 330,06	1 330,06	1 773,42	1 998,17	1 773,42	3 785,23	20 970,77		
	1. etapa				2. etapa				3. etapa				4. etapa				
Nezpůsobilý výdaje	2018												2019				celkem
	10	11	12	1	2	3	4	5	6								
Pořízení staveb formou výstavby (sborovna, fasáda 1.NP, část vytáp	0,00	0,00	0,00	0,00	96,42	120,52	144,62	72,31	72,31	72,31	96,42	96,42	96,42	96,42	964,16		
Zpracování žádosti o dotaci	36,30	0,00	0,00	0,00	0,00	0,00	0,00	0,00	0,00	0,00	0,00	0,00	0,00	0,00	36,30		
Celkové nezpůsobilý výdaje	36,30	0,00	0,00	0,00	96,42	120,52	144,62	72,31	72,31	72,31	96,42	96,42	96,42	96,42	964,16		
CELKOVÉ VÝDAJE PROJEKTU	1 036,32	0,00	0,00	0,00	1 869,83	2 337,29	2 804,75	1 402,38	1 402,38	1 402,38	1 869,83	2 094,58	1 869,83	3 881,64	21 934,93		

Stavební rozpočet projektu k prováděcí projektové dokumentaci

			bez DPH	s DPH
Náklady stavby celkem			16 916 642,80	20 469 137,79
01		Bourací práce a stavební část	12 564 579,51	15 203 141,21
02		Zdravotně technické instalace	559 787,47	677 342,84
03		Zařízení vzduchotechniky	80 269,09	97 125,60
04		Zařízení pro vytápění staveb	1 134 043,25	1 372 192,33
05		Elektroinstalace - slaboproud	746 460,58	903 217,30
06		Elektroinstalace - silnoproud	1 155 602,01	1 398 278,43
07		Plynová odběrná zařízení	124 461,05	150 597,87
08		Sadové úpravy	128 439,84	155 412,21
09		Vedlejší a ostatní náklady	423 000,00	511 830,00



Děkuji za pozornost

